

## Verordnung

der Landespolizeidirektion Oberösterreich vom 11.09.2023, betreffend das Anschlagern (Plakatieren) von Druckwerken an öffentlichen Orten im Gebiet der Stadt Linz.

### § 1

1. Auf Grund des § 48 des Mediengesetzes, BGBl.Nr. 314/1981 idgF, wird zur Aufrechterhaltung der öffentlichen Ordnung angeordnet, dass das Anschlagern (Plakatieren) von Druckwerken (§ 1 Abs. 1 Z. 4 leg.cit.) an öffentlichen Orten im Gebiet der Stadt Linz nur
  - a. an folgenden Standorten, die in Anlage 1 planlich dargestellt sind und offensichtlich zum Anschlagern von Druckwerken bestimmt sind,
    1. Aubrunnerweg - Umkehrschleife JKU I Universität
    2. Schumpeterstraße - Spielplatz
    3. Dornacher Straße - ASKÖ Steg
    4. Commendastraße - Unterführung
    5. Kirchmühlstraße - Spielplatz
    6. Leonfelder Straße 123-130 - Unterführung
    7. Im Bachfeld - Volkshaus Harbach
    8. Prunbauerstraße - Unterführung
    9. Hinsenkampplatz - Unterführung
    10. Ars-Electronica-Straße - Fahrradrampe
    11. Obere Donaustraße - Donaugarten
    12. Untere Donaulände - Parkbad
    13. Huemerstraße - Stadtpark
    14. Krankenhausstraße 26 - Fun-Court
    15. Volksgartenstraße - Fun-Court
    16. Blumauerstraße - Hundefreilauffläche Musiktheater
    17. Stieglbauernstraße 10 - Kiosk
    18. Uhlandgasse 5 - Volkshaus Bindermichl
    19. Schiffmannstraße - Fun-Court
    20. Vogelfängerweg - Volkshaus Neue Heimat
    21. Dauphinestraße - Schörgenhubstraße Unterführung West
    22. Dauphinestraße - Schörgenhubstraße Unterführung Ost
    23. Rädlerweg Allendeplatz - Fun-Court
    24. Spinnereistraße 1
    25. Wiener Straße 477 - Unterführung
    26. Traundorfer Straße - Haltestelle Hillerstraße
    27. Schiltensbergstraße - Fun-Court
    28. Traundorfer Straße - Haltestelle Ebelsberg Bahnhof
    29. Heliosallee 134 - Solar City
    30. Raffelstettner Straße 30 - Umkehrschleife Pichlinger See, oder

- b. an anderen Standorten, sofern sie nicht unter die im Abs. 2 angeführten Beschränkungen fallen,  
erfolgen darf.
2. Das Anschlag (Plakatieren) von Druckwerken darf nicht unmittelbar an Außenflächen von Gebäuden oder von Einfriedungen, an Brückenpfeilern, an Bäumen, an Denkmälern oder an Sachen, die der religiösen Verehrung gewidmet sind, erfolgen. Es ist weiters unzulässig an Einrichtungen oder Anlagen, die der öffentlichen Sicherheit, der öffentlichen Versorgung mit Wasser oder Energie, dem öffentlichen Verkehr oder der Telekommunikation dienen (dazu zählen insbesondere Laternen- und Abspannungsmasten, Schaltkästen, Notrufanlagen und Telefonzellen). Die vorstehenden Beschränkungen gelten nicht, soweit es sich um das Anschlag von Druckwerken an offensichtlich hierzu bestimmten Standorten handelt.
  3. Das Anschlag amtlicher Bekanntmachungen an Amtsgebäuden wird durch die vorstehenden Absätze nicht berührt.

## § 2

1. Wer Druckwerke entgegen den Bestimmungen des § 1 anschlägt oder daran mitwirkt (§ 7 VStG 1991), begeht eine Verwaltungsübertretung und wird hiefür gemäß § 49 des Mediengesetzes bestraft.

## § 3

Diese Verordnung tritt mit Ablauf des Tages der Kundmachung in Kraft.

Für den Landespolizeidirektor:



Mag. Dr. Claudia Oismüller, B.Sc.

	Datum/Zeit	2023-09-11T11:02:33+02:00
	Aussteller-Zertifikat	a-sign-corporate-07
	Serien-Nr.	1423925360
Prüfinformation	Informationen zur Prüfung des elektronischen Siegels bzw. der elektronischen Signatur finden Sie unter: <a href="https://www.signaturpruefung.gv.at">https://www.signaturpruefung.gv.at</a> Eine Verifizierung des Ausdruckes kann bei der ausstellenden Behörde/Dienststelle erfolgen.	
Hinweis	Dieses Dokument wurde amtssigniert.	

# Plakatflächen in Linz

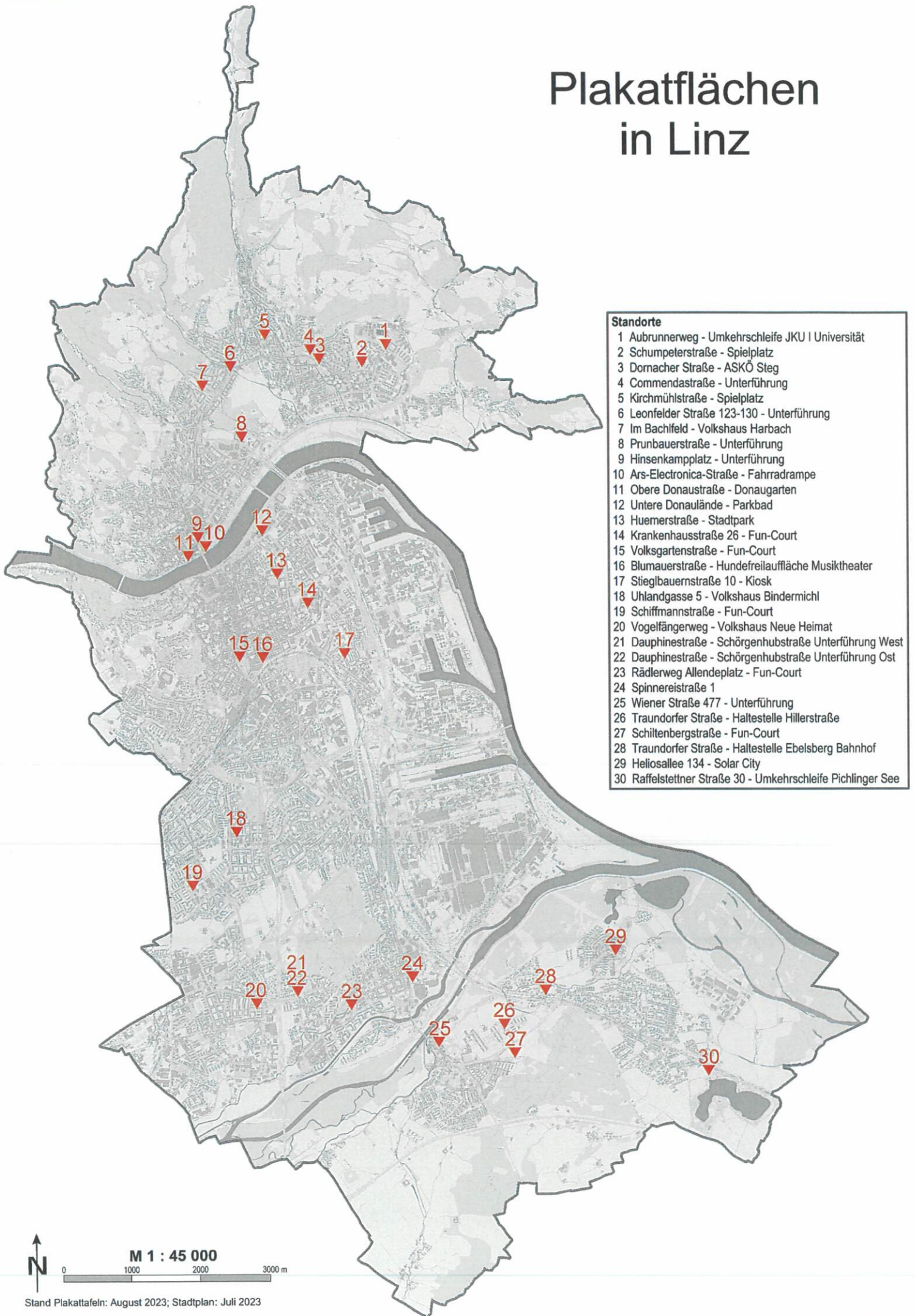

## Standorte

- 1 Aubrunnerweg - Umkehrschleife JKU | Universität
- 2 Schumpeterstraße - Spielplatz
- 3 Dornacher Straße - ASKÖ Steg
- 4 Commendastraße - Unterführung
- 5 Kirchmühlstraße - Spielplatz
- 6 Leonfelder Straße 123-130 - Unterführung
- 7 Im Bachfeld - Volkshaus Harbach
- 8 Prunbauerstraße - Unterführung
- 9 Hinsenkampplatz - Unterführung
- 10 Ars-Electonica-Straße - Fahrradrampe
- 11 Obere Donaustraße - Donaugarten
- 12 Untere Donaulände - Parkbad
- 13 Huemerstraße - Stadtpark
- 14 Krankenhausstraße 26 - Fun-Court
- 15 Volksgartenstraße - Fun-Court
- 16 Blumauerstraße - Hundefreilauffläche Musiktheater
- 17 Stieglbauernstraße 10 - Kiosk
- 18 Uhlandgasse 5 - Volkshaus Bindermichl
- 19 Schiffmannstraße - Fun-Court
- 20 Vogelfängerweg - Volkshaus Neue Heimat
- 21 Dauphinestraße - Schörgenhubstraße Unterführung West
- 22 Dauphinestraße - Schörgenhubstraße Unterführung Ost
- 23 Rädlerweg Allendeplatz - Fun-Court
- 24 Spinnereistraße 1
- 25 Wiener Straße 477 - Unterführung
- 26 Traundorfer Straße - Haltestelle Hillerstraße
- 27 Schiltenbergstraße - Fun-Court
- 28 Traundorfer Straße - Haltestelle Ebelsberg Bahnhof
- 29 Heliosallee 134 - Solar City
- 30 Raffelstettner Straße 30 - Umkehrschleife Pichlinger See